vélo club RODEZ

fondé en 1891

DIMANCHE 2 JUIN 2019
TROPHÉE DES ÉCOLES DE VÉLO
A CEIGNAC

CYCLOCROSS ET COURSE SUR ROUTE

SIÈGE SOCIAL
S.R.O. - Dojo
Vallon des sports
Chemin de Lautern
12000 Rodez

veloclubrodez@wanado

www.veloclubrodez.fr

06 08 02 03 48

vélo club RODEZ
fondé en 1891

SIRET : 330705377 00019 Agréments DDJS : N°86201247 c - Préfecture : W122001642

TROPHEE REGIONAL DES ECOLES DE CYCLISME

LE DIMANCHE 2 JUIN 2019
A CEIGNAC

8H45 – 9H45
Remise des dossards à la salle des fêtes de Ceignac

9H00 – 9H45
Reconnaissance des parcours de cyclocross

10h00
Début de l'épreuve de cyclocross dans l'ordre suivant :

- Pré-licenciés / Poussins/ Pupilles/ Benjamins / Minimes

12h00 - 13h00
Pause repas

13h00
Reconnaissance du circuit route (2,6 km)

13h30
Début de l'épreuve de régularité dans l'ordre suivant :

- Pré-licenciés 550 m
- Poussins 550 m + 1 tour soit 3 km 150 m
- Pupilles 3 tours soit 7km 800m
- Benjamins 5 tours soit 13 km
- Minimes 10 tours soit 26 km

16h45
Tirage de la tombola et remise des récompenses dans la salle des fêtes

SIÈGE SOCIAL
S.R.O. - Dojo
Vallon des sports
Chemin de Lauterne
12000 Rodez

veloclubrodez@wanadoo.fr

www.veloclubrodez.fr

06 08 02 03 48

vélo club RODEZ
fondé en 1891

SIRET : 330705377 00019 Agréments DDJS : N°86201247 c - Préfecture : W122001642

TROPHEE REGIONAL DES ECOLES DE CYCLISME

Dimanche 2 juin 2019

Manche du trophée régional, CEIGNAC

Déroulement des épreuves et impact sur les infrastructures :

07h00 – 19h00

Permanence implantée à la salle des fêtes

10h00 - 12h00

Cyclocross:

Parc de la Basilique de Ceignac (voir plan)

Départ avenue de la Basilique (circulation interdite sur des périodes de 10 minutes entre l'intersection avec le chemin de Pinson et l'entrée du Parc)

13h30 -16h30

Epreuve de régularité :
Le Couderc - rue du stade (D603) - La Palousie - avenue de la Basilique - rue du Plantier - Ségonzac - La Crouzette - rue du stade (D 603) - Le Couderc
(Installation d'un sens unique (voir plan))

SIÈGE SOCIAL
S.R.O. - Dojo
Vallon des sports
Chemin de Lauterne
12000 Rodez

veloclubrodez@wanadoo

www.veloclubrodez.f

06 08 02 03 48

REGLEMENTS GENERAUX

Le règlement de l'épreuve est conforme aux règlements du Trophée Régional des écoles de cyclisme établis par la commission du comité d'Occitanie.

I. DATE ET LIEU

Cette épreuve se déroulera le dimanche 2 juin 2019, à Ceignac sur la commune de Calmont.

II. CONDITION DE PARTICIPATION

Cette épreuve est ouverte à toutes les écoles du Comité Occitanie, ainsi que les autres écoles des comités voisins (leur classement ne comptant pas pour le Trophée régional).
Les participants sont répartis en cinq groupes que sont les pré-licenciés, les poussins, les pupilles, les benjamins et les minimes (les pré-licenciés ne comptent pas pour le classement de l'équipe).
Toute équipe engagée par son club sera soumise au respect du règlement de l'épreuve, placé sous le contrôle des commissaires.
Toute manifestation intempestive des supporters d'une équipe, parents, dirigeants à l'encontre des commissaires, des organisateurs ou participants entraînera la mise hors compétition de toute l'équipe concernée.
Seul, l'éducateur responsable de son équipe, sera habilité à solliciter le jury en cas de contestation.

III. LES DIFFERENTES EPREUVES

Cyclocross en ligne et régularité pour toutes les catégories.
Départ impératif des régularités : 13 heures 30.

IV. LES RECOMPENSES

Les trois premiers du classement individuel de chaque catégorie seront récompensés, ainsi que les trois premières féminines.
Tous les autres participants recevront une médaille lors de la cérémonie du classement par équipe et une récompense sera offerte à chaque équipe.
Il est demandé à tous les coureurs de porter le maillot de leur club pour la remise des récompenses.

V. LES ENGAGEMENTS

Les engagements devront parvenir par internet uniquement, avant le 29 mai 2019, dernier délai, sur le site du comité.
Pour tous renseignements complémentaires, vous pouvez contacter :
Alain Dalet au 06 15 46 88 83
Stéphan Albespy au 06 95 32 05 07

vélo club RODEZ

CYCLOCROSS

PRE-LICENCIES, POUSSINS, PUPILLES, BENJAMINS ET MINIMES

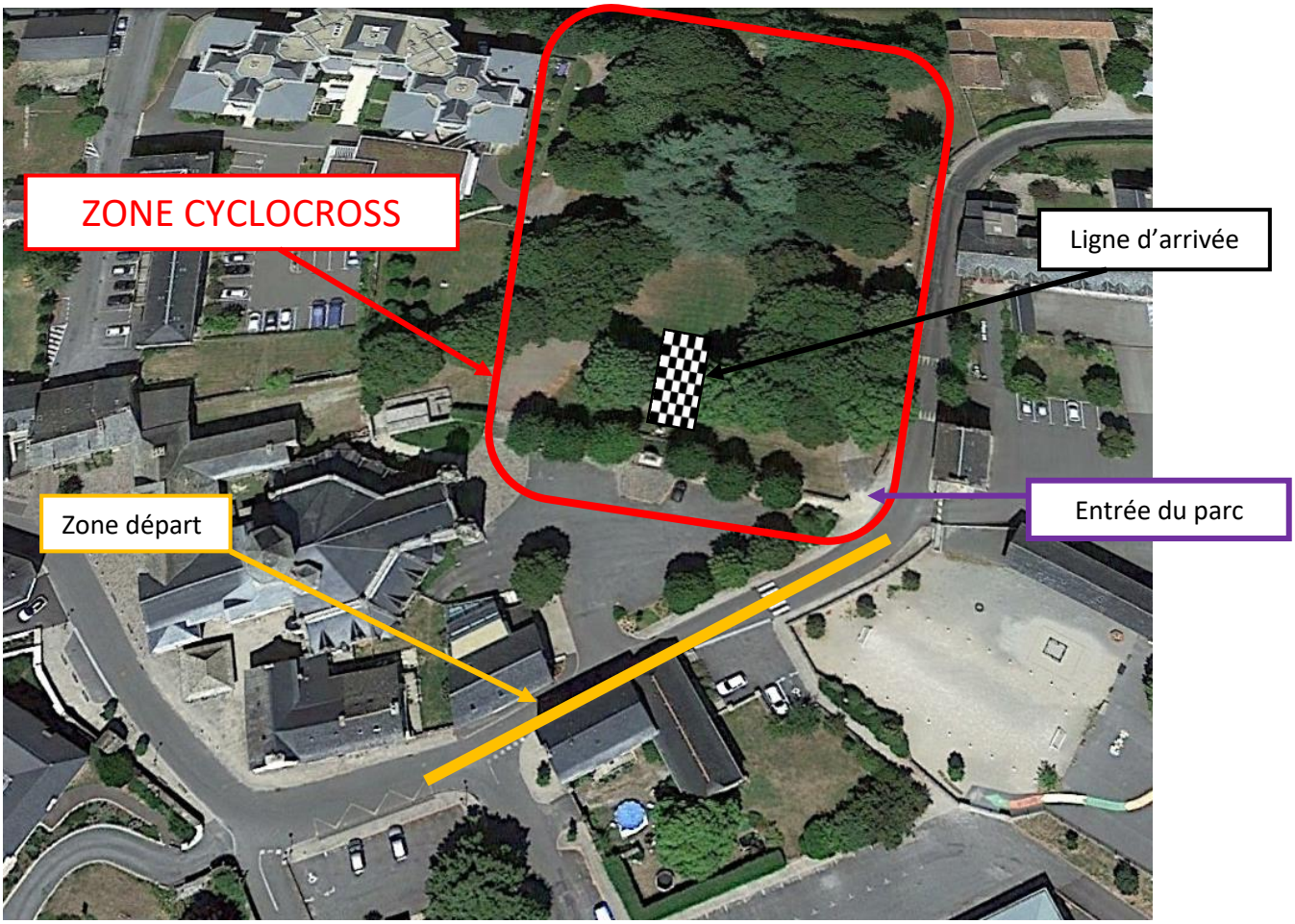

Cyclocross sur terrain herbeux, avec dénivelé, arrivée sur allée goudronnée. Longueur et difficulté du circuit variables selon les catégories. 1 ou 2 planches pour les minimes. Départ groupé sur route.

vélo club RODEZ

LA REGULARITE

PRE-LICENCIES

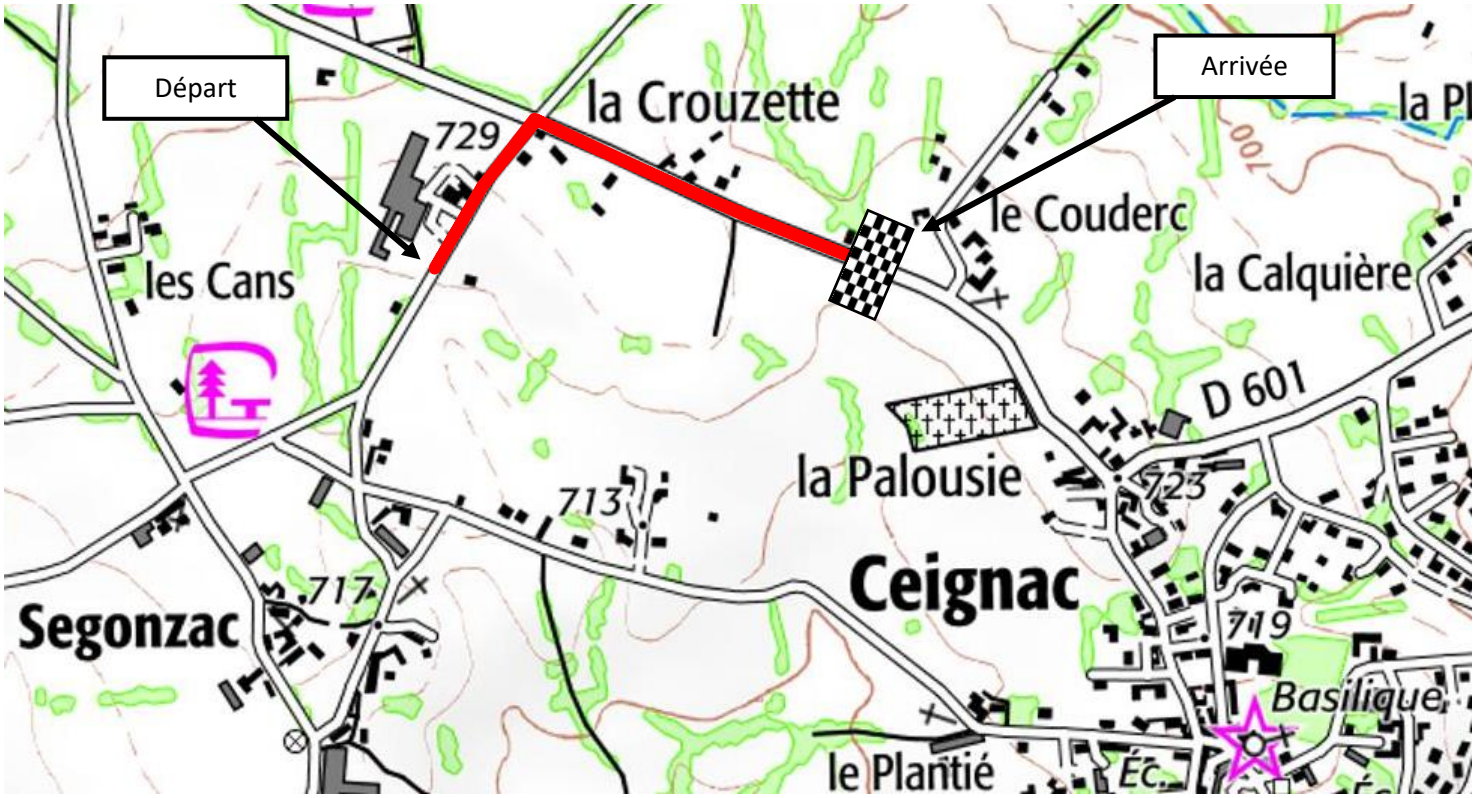

vélo club RODEZ

LA REGULARITE

POUSSINS, PUPILLES, BENJAMINS ET MINIMES

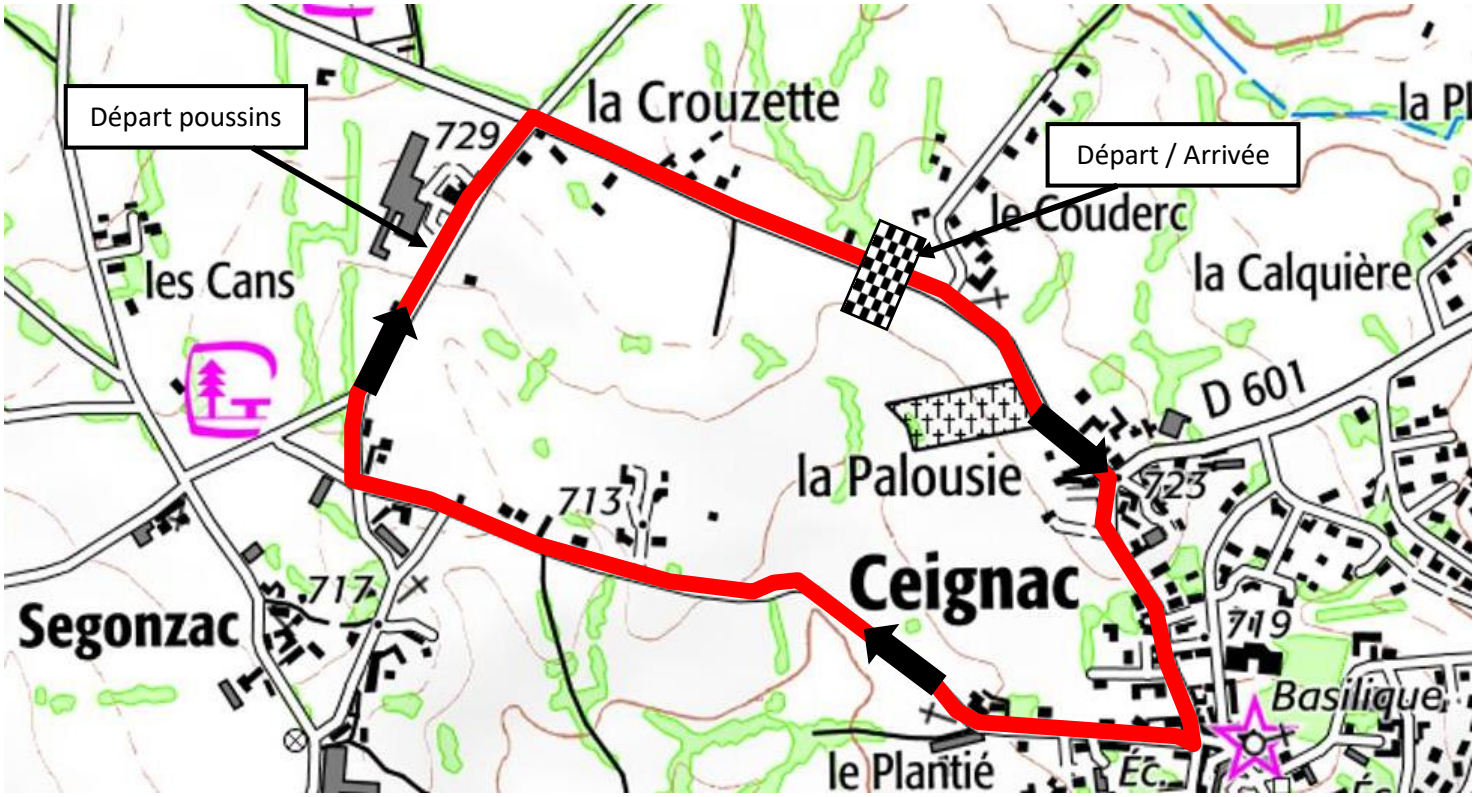

vélo club RODEZ

PLAN DES EPREUVES

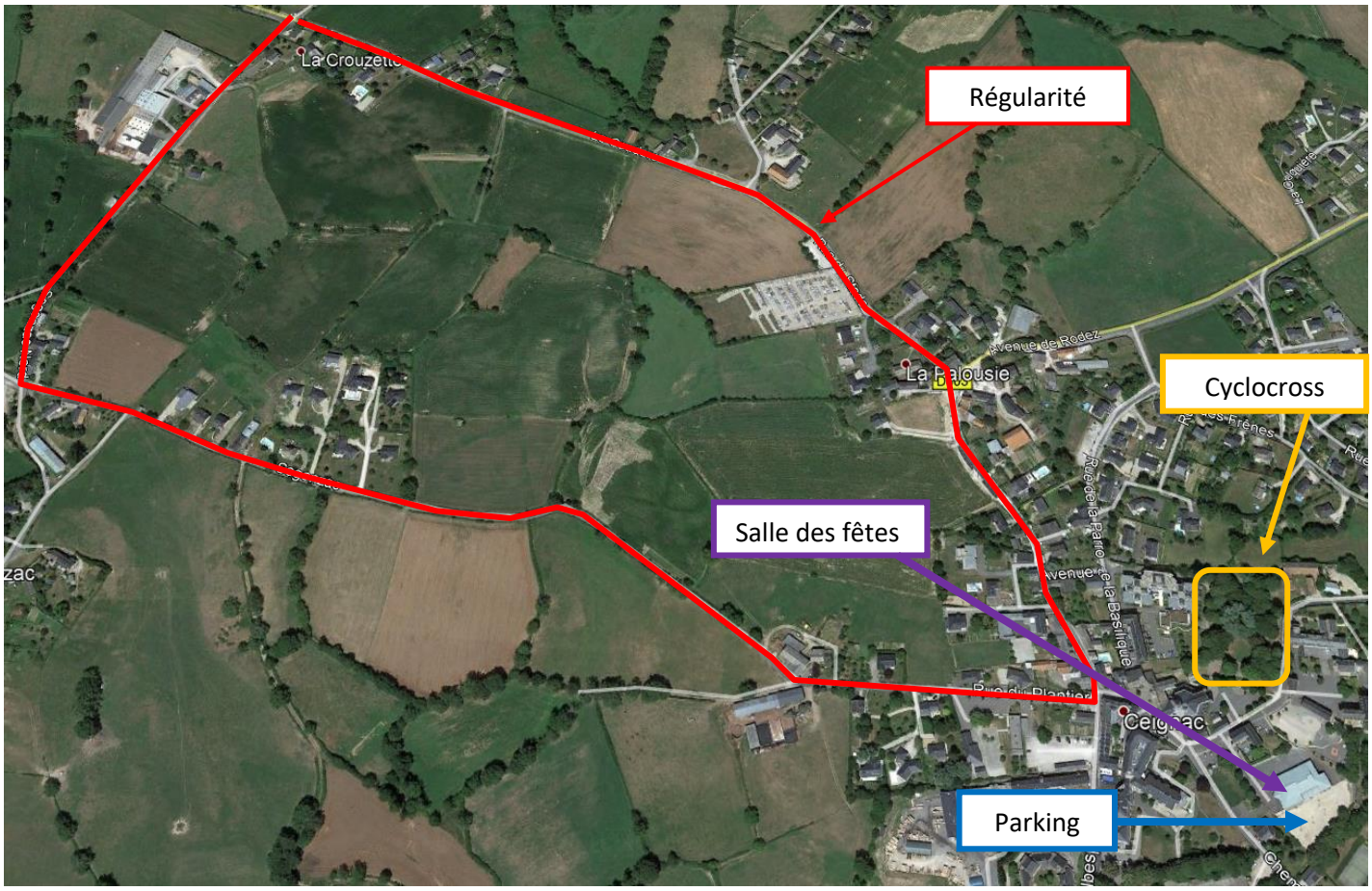

PLAN D'ACCES

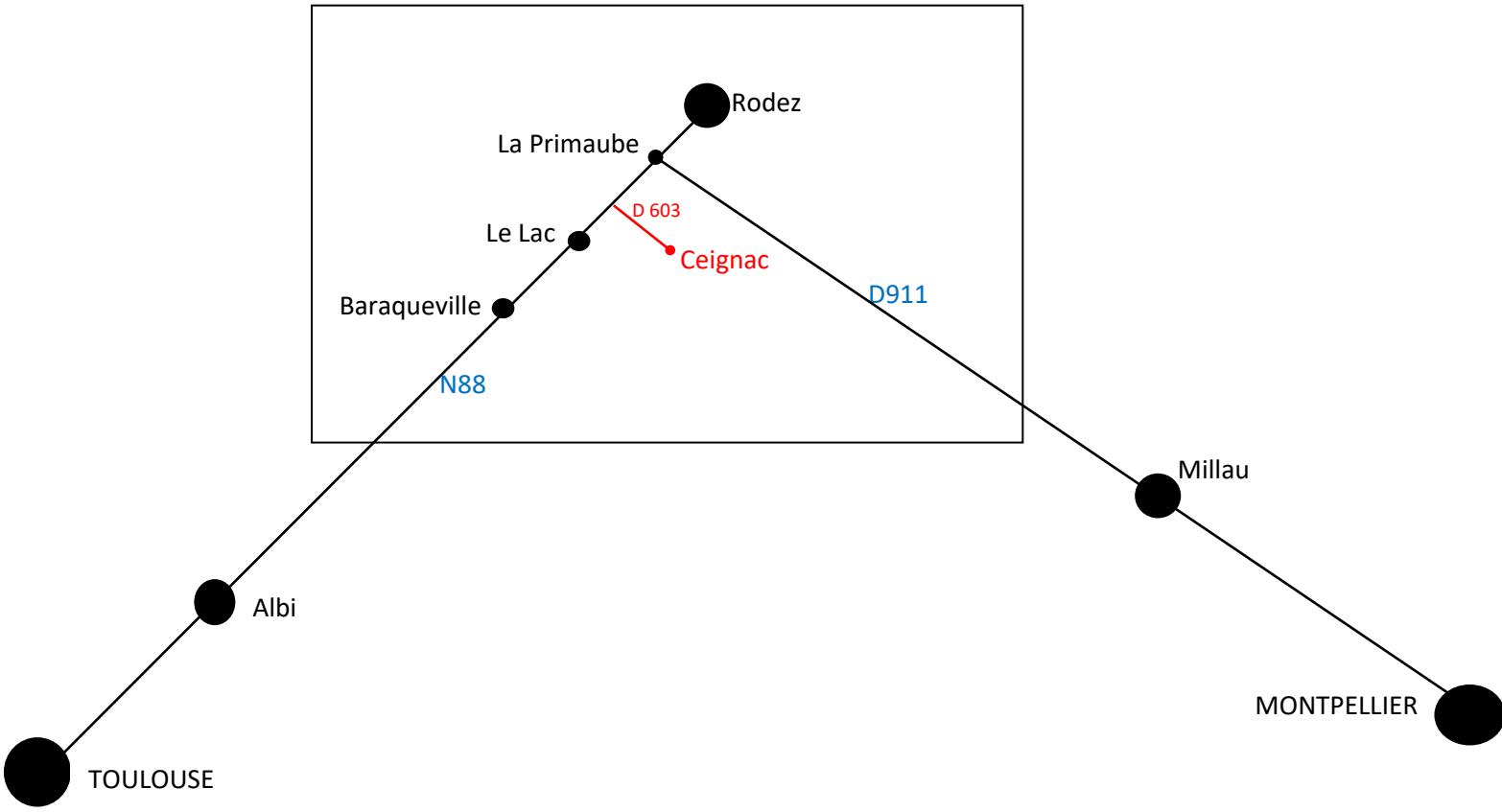
Rodez
La Primaube
D 603
Le Lac
Ceignac
Baraqueville
D911
N88
Millau
Albi
MONTPELLIER
TOULOUSE